

JUNIO

Platos de la Red Natura 2000 de la Biorregión de Madrid

Elaborados con alimentos de proximidad, temporada y ecológicos

Cafetería ETSIAAB: Edificio de Agrónomos



miércoles **Ensalada de garbanzos y habas frescas**

6

GARBANZOS PEDROSILLANO

Origen: **Lagunas de Toledo**

Temporada: **Consumo todo el año.**

Productores: **Riet Vell- SEO Birdlife**



HABAS

Origen: **Ciempozuelos**

Temporada: **Diciembre-Junio**

Productores: **Huerta Madre Vieja**

CEBOLLETA

Origen: **Rivas Vaciamadrid**

Temporada: **Consumo todo el año**

Productores: **ECOSECHA**



MENTA

Origen: **Rivas Vaciamadrid**

Temporada: **Primavera**

Productores: **ECOSECHA**

jueves

Ensalada de espinacas

7

ESPINACAS

Origen: **Ciempozuelos**

Temporada: **Octubre-Junio**

Productores: **Huerta Madre Vieja**



ACEITE DE OLIVA VIRGEN EXTRA

Origen: **Morata de Tajuña**

Temporada: **Consumo todo el año**

Productores: **Aceites y Vinos Pincelada**



VINOS DE LA DO DE MADRID

Origen: **Villarejo de Salvanes, Villa del Pardo y Villamanta**

Productores: **Vinos JEROMIN**

PUERTA CERRADA TINTO



PUERTA ALCALÁ BLANCO

90%

Ingredientes
RED NATURA

ORIGEN DE LOS ALIMENTOS EN RED NATURA 2000

ESPINACAS Y HABAS

CIEMPOZUELOS

ZEPAS "Cortados y Cantiles de los ríos Jarama y Manzanares" y "Carrizales y Sotos de Aranjuez"

HUERTA DE MADRE VIEJA

Es un proyecto de producción y distribución de alimentos, basado en las **técnicas y los valores de la agroecología**: cercanía, respeto al medio ambiente, fomento de relaciones de solidaridad campo-ciudad, no utilización de pesticidas ni productos químicos en la producción y dignificación de la actividad campesina.

GARBANZOS PEDROSILLANO

LAGUNAS ENDORRÉICAS llanuras de Toledo.

ZEC-ZEPA "Humedales de la Mancha"

RIET VELL. SEO BIRDLIFE

Empresa creada el 2001 por **SEO/BirdLife**, la entidad conservacionista más antigua de España, para promover la producción y comercialización de **cultivos ecológicos favorables para las aves**. Los productos RietVell ayudan a conservar especies y ecosistemas únicos en Europa, y también a promover el desarrollo socioeconómico de áreas rurales con cultivos tradicionales y extensivos.

CEBOLLETA Y MENTA

RIVAS VACIAMADRID

ZEPAS "Cortados y Cantiles de los ríos Jarama y Manzanares" y "Carrizales y Sotos de Aranjuez"

Gneis Sociedad Cooperativa Madrileña, ECOSECHA

Es un **proyecto cooperativo agroecológico**, con 2 fincas, de 8,5 hectáreas, con **producción hortícola ecológica certificada** desde el año 2010. Plantan cerca de 40 tipos de verduras y multitud de variedades a lo largo del año.

ACEITE DE OLIVA VIRGEN EXTRA

MORATA DE TAJUÑA

ZEPAS "Cortados y Cantiles de los ríos Jarama y Manzanares" y "Carrizales y Sotos de Aranjuez"

ACEITES Y VINOS PINCELADA

Empresa familiar dedicada a la agricultura ecológica, en las tierras heredadas de sus antepasados en el valle del río Tajuña. Cuenta con olivos centenarios de la variedad cornicabra de los que producen exclusivamente el **Aceite de Oliva Virgen Extra con Certificación Ecológica**.

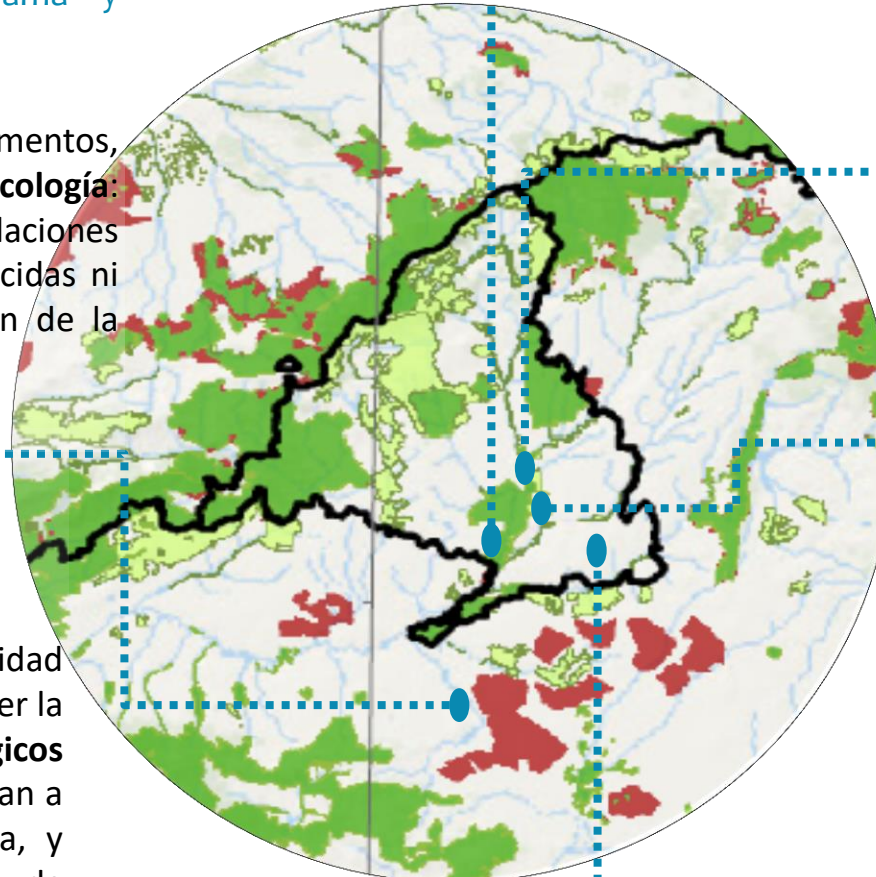

VINOS DE DENOMINACIÓN DE ORIGEN

"VINOS DE MADRID"

VILLAREJO DE SALVANÉS.

ZEPAS "Cortados y Cantiles de los ríos Jarama y Manzanares" y "Carrizales y Sotos de Aranjuez"

VINOS JEROMIN

Primer productor de vinos de Madrid. Es el trabajo de toda una familia unida al campo y a sus gentes. Para consolidar una empresa y colocarla como líder de ventas en un mercado tan competitivo. Cuenta con 500 has y 300 parcelas en la Comunidad de Madrid donde cultivan 9 variedades de uvas y tienen 600.000 cepas.

- Lugares de Importancia Comunitaria (LIC)
- Zonas de Especial Protección para las Aves (ZEPA)
- LIC y ZEPA

Las Zonas Especiales de Conservación (ZEC) son Lugares de Importancia comunitaria (LIC) designados por las Comunidades Autónomas, en los cuales se aplican las medidas de conservación necesarias para el mantenimiento o el restablecimiento, de los hábitats naturales y/o de las poblaciones de las especies para las cuales se hayan designados los lugares.