

JUNIO

Platos de la Red Natura 2000 de la Biorregión de Madrid

Elaborados con alimentos de proximidad, temporada y ecológicos

Cafetería ETSIAAB: Edificio de Agrónomos



miércoles **Ragout de ternera**

13 CARNE DE TERNERA DE PASTO Y ECOLÓGICA

Origen: **Cenicientos**

Temporada: **Consumo todo el año.**

Productor: **Vaca Negra S.L.**



CEBOLLA y ZANAHORIA

Origen: **Villa del Prado**

Temporada: **Consumo todo el año**

Productora: **Huerta Clarita**



Temporada:
Diciembre-Junio

HABAS Y CALABACÍN

Origen: **Ciempozuelos**

Productor: **Huerta Madre Vieja**



Temporada:
Mayo-Noviembre

jueves **Ensalada de primavera**

14



LECHUGA

Origen: **Villa del Prado**

Temporada: **Consumo todo el año**

Productora: **Huerta Clarita**



CEBOLLETA

Origen: **Ciempozuelos**

Temporada: **Consumo todo el año**

Productor: **Huerta de Madre Vieja**

98%

Ingredientes
RED NATURA

PUERTA ALCALÁ BLANCO

VINOS DE LA DO DE MADRID

Origen: **Villarejo de Salvanés,**

Villa del Prado y Villamanta

Productor: **Vinos JEROMIN**



PUERTA CERRADA TINTO



ORIGEN DE LOS ALIMENTOS EN RED NATURA 2000

CARNE DE TERNERA DE PASTO Y ECOLÓGICA

Raza Avileña Negra Ibérica

CENICIENTOS

ZEPA "Encinares del río Alberche y río Cofio"

VACA NEGRA S.L

Es una ganadería familiar con más de 40 años de trabajo. Cuenta con 500 has de dehesa, praderas y pastos y dehesas. Con animales de la Raza Avileña Negra Ibérica caracterizada por su rusticidad, longevidad, y fertilidad que permite, debido a su adaptabilidad el óptimo aprovechamiento del territorio y la obtención de una Ternera ecológica especial. Últimamente se ha incorporado animales de la variedad "Bociblanca", Subespecie en peligro de extinción, de la que no quedan mas de unos 500 ejemplares en toda la península. Esta raza es una de las precursoras y fijadora de los estándares de la raza Avileña Negra Ibérica . A partir del 2000 su modelo es de ganadería ecológica.

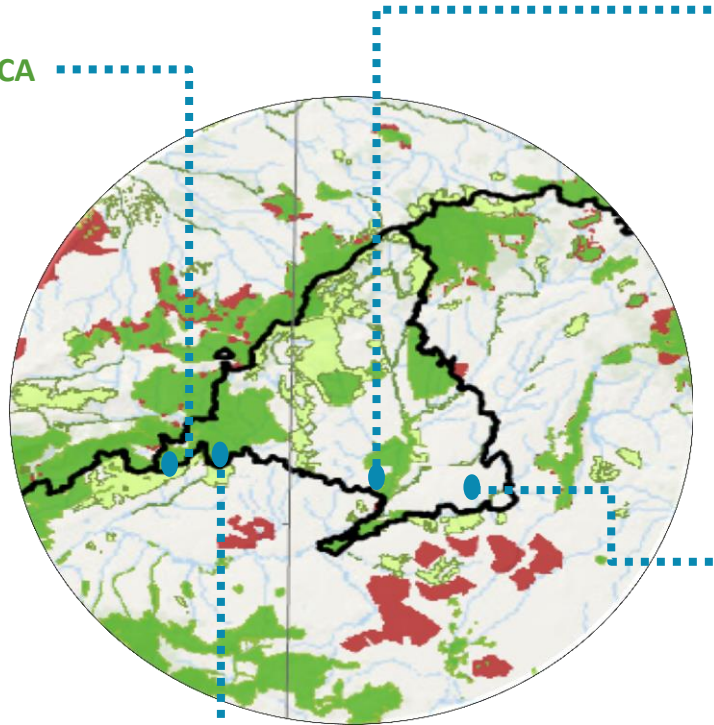

HABAS, CALABACÍN Y CEBOLLETA

CIEMPOZUELOS

ZEPA "Cortados y Cantiles de los ríos Jarama y Manzanares" y "Carrizales y Sotos de Aranjuez"

HUERTA DE MADRE VIEJA

Es un proyecto de producción y distribución de alimentos, basado en las técnicas y los valores de la agroecología: cercanía, respeto al medio ambiente, fomento de relaciones de solidaridad campo-ciudad, no utilización de pesticidas ni productos químicos en la producción y dignificación de la actividad campesina.

VINOS DE DENOMINACIÓN DE ORIGEN

"VINOS DE MADRID"

VILLAREJO DE SALVANÉS.

ZEPA "Cortados y Cantiles de los ríos Jarama y Manzanares" y "Carrizales y Sotos de Aranjuez"

VINOS JEROMIN

Primer productor de vinos de Madrid. Es el trabajo de toda una familia unida al campo y a sus gentes. Para consolidar una empresa y colocarla como líder de ventas en un mercado tan competitivo. Cuenta con 500 has y 300 parcelas en la Comunidad de Madrid donde cultivan 9 variedades de uvas y tienen 600.000 cepas.



CEBOLLA, ZANAHORIAS Y LECHUGA

VILLA DEL PADRO

ZEPA "Encinares del río Alberche y río Cofio"

HUERTA CLARITA

Los productos que se ofrecen en "Huerta Clarita" son producidos sin pesticidas o químicos de ningún tipo. Son productores directos con cultivos en agricultura sostenible . Cuentan con dos tiendas una en Aluche y otra en el Mercado de Valle Hermoso, Puesto-18 . Reciben pedidos a través de su tienda on line.

-  Lugares de Importancia Comunitaria (LIC)
-  Zonas de Especial Protección para las Aves (ZEPA)
-  LIC y ZEPA

Las Zonas Especiales de Conservación (ZEC) son Lugares de Importancia comunitaria (LIC) designados por las Comunidades Autónomas, en los cuales se aplican las medidas de conservación necesarias para el mantenimiento o el restablecimiento, de los hábitats naturales y/o de las poblaciones de las especies para las cuales se hayan designados los lugares.