

miércoles Lentejas con verduras

23



LENTEJA DE TIERRA DE CAMPOS (I.G.P)
 Origen: **Comarca Tierra de Campos** (provincias de León, Palencia, Valladolid y Zamora)
 Temporada: **Consumo todo el año.**
 Productores **de la Indicación Geográfica Protegida Lenteja de Tierra de Campos .**



CEBOLLA
 Origen: **Rivas Vaciamadrid**
 Temporada: **Consumo todo el año**
 Productora: **La Huerta de Leo**



CALABAZA
 Origen: **Villa del Prado**
 Temporada: **Excepto junio-agosto**
 Productora: **Huerta Clarita**



ZANAHORIA
 Origen: **Villa del Prado**
 Temporada: **Consumo todo el año**
 Productora: **Huerta Clarita**



PUERRO
 Origen: **Villa del Prado**
 Temporada: **Consumo todo el año**
 Productora: **Huerta Clarita**



AJOS
 Origen: **Villa del Prado**
 Temporada: **Consumo todo el año**
 Productor: **Huerta Clarita**



jueves Lombarda al ajoarriero

24

AJOS
 Origen: **Villa del Prado**
 Temporada: **Consumo todo el año**
 Productor: **Huerta Clarita**



LOMBARDA
 Origen: **Villa del Prado**
 Temporada: **Excepto julio-septiembre**
 Productor: **Huerta Clarita**



ACEITE DE OLIVA VIRGEN EXTRA ECOLÓGICO
 Origen: **Morata de Tajuña**
 Temporada: **Consumo todo el año**
 Productor: **Aceites y Vinos Pincelada**

Cafetería ETSIAAB:

Edificio de Agrónomos

Más información del proyecto y sus actividades
 escaneando este código



ORIGEN DE LOS ALIMENTOS EN RED NATURA 2000

LENTEJA DE TIERRA DE CAMPOS

COMARCA TIERRA DE CAMPOS (Castilla y León)

ZEPA "La Nava-Campos Norte", "La Nava-Campos Sur", "Oteros-Cea", "Penillanuras-Campos Norte", "Penillanuras-Campos Sur". LIC "Ribera del Río Cea"

IGP LENTEJA DE TIERRA DE CAMPOS

Es una lenteja pardina de pequeño diámetro, de calidad diferenciada y definida por el lugar donde se cultiva, la Comarca de Tierra de Campos, una extensa llanura que abarca provincias de León, Palencia, Valladolid y Zamora. El Consejo Regulador de la IGP controla su trazabilidad y garantiza que en los envases con la etiqueta de la IGP se cumplieron, durante el cultivo, las especificaciones técnicas y características organolépticas descritas en su reglamento.

CALABAZA, ZANAHORIA, PUERRO, LOMBARDA Y AJOS

VILLA DEL PRADO

ZEPA "Encinares del río Alberche y Cofio"

HUERTA CLARITA

Son productos 100% naturales cultivados sin pesticidas o químicos de ningún tipo. Son productores directos con cultivos en agricultura sostenible. Cuentan con dos tiendas una en Aluche y otra en el Mercado de Valle Hermoso, Puesto-18. Tienda *on line*.

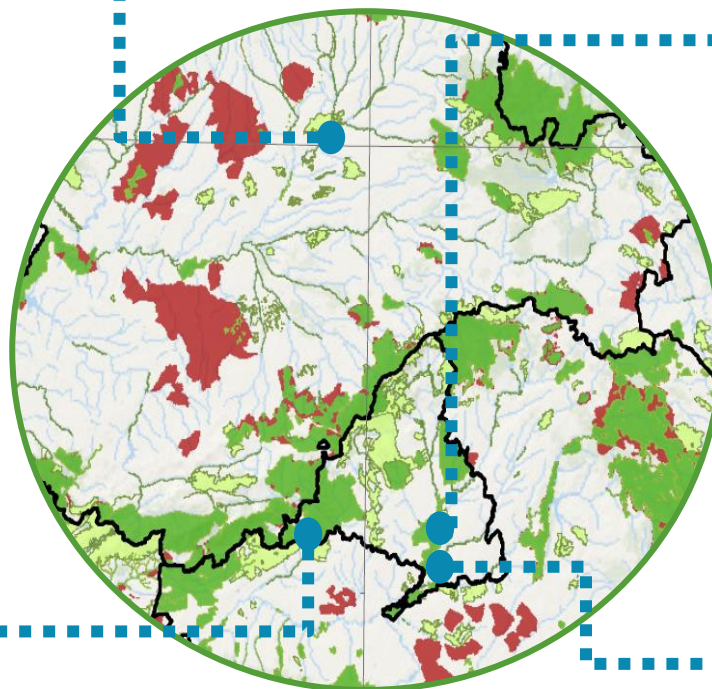

CEBOLLA

PARQUE AGROECOLÓGICO SOTO DEL GRILLO RIVAS VACIAMADRID

ZEPA "Cortados y Cantiles de los ríos Jarama y Manzanares" y "Carrizales y Sotos de Aranjuez"

LA HUERTA DE LEO

El "Parque Agroecológico Soto del Grillo", fue creado en Rivas Vaciamadrid con la finalidad de fomentar la producción agrícola local con criterios de **producción agroecológica**, ha servido para generar varios **proyectos de autoempleo y cooperativos**. Además de contribuir a mejorar la oferta de alimentos locales y de temporada, este parque ha servido para poner en valor este espacio de gran valor paisajístico.

ACEITE DE OLIVA VIRGEN EXTRA ECOLÓGICO MORATA DE TAJUÑA

ZEPA "Cortados y Cantiles de los ríos Jarama y Manzanares" y "Carrizales y Sotos de Aranjuez"

ACEITES Y VINOS PINCELADA

Empresa familiar dedicada a la agricultura ecológica, en las tierras heredadas de sus antepasados en el valle del río Tajuña. Cuenta con olivos centenarios de la variedad cornicabra de los que producen exclusivamente el Aceite de Oliva Virgen Extra con Certificación Ecológica.

- Lugares de Importancia Comunitaria (LIC)
- Zonas de Especial Protección para las Aves (ZEPA)
- LIC y ZEPA

Las Zonas Especiales de Conservación (ZEC) son Lugares de Importancia comunitaria (LIC) designados por las Comunidades Autónomas, en los cuales se aplican las medidas de conservación necesarias para el mantenimiento o el restablecimiento, de los hábitats naturales y/o de las poblaciones de las especies para las cuales se hayan designados los lugares.