

# EL OBSERVATORIO PARA UNA CULTURA DEL TERRITORIO

[www.observatorioculturayterritorio.org](http://www.observatorioculturayterritorio.org)

**Planificación Participativa para una mejor gestión territorial. Experiencias recientes desde el Observatorio para una Cultura del Territorio (OCT) en el marco del proyecto HERCULES**



# EL OBSERVATORIO PARA UNA CULTURA DEL TERRITORIO

Es una **entidad no gubernamental** que nació en 2009 en el marco de un proyecto Europeo de la UPM como una **spin-off universitaria**.

Trabajamos desde **la investigación aplicada y la transferencia de conocimiento** en las temáticas de **la planificación, el desarrollo y la gestión territorial**.

Con el **objetivo** de acercar **el mundo científico a la realidad de la sociedad en general, y viceversa**.

Nuestro ámbito de actuación es multiescalar, bajo el lema **“piensa global, actúa local”**.

# 1. Introducción

---

*Punto de partida:* El informe de Naciones Unidas “Resilient People, Resilient Planet” (2012)



*Una contradicción?*

Los seres humanos han sido los principales transformadores de los ecosistemas en los últimos 50 años....  
(informe EEM)

Si formamos todos parte del problema, deberíamos formar todos parte de la solución, algo que es difícil si no estamos implicados o estamos marginados o excluidos del proceso de planificación....



## **El territorio como bien de consumo**

Gana el que más gane – función puramente especulativa del suelo, obviando...

*Servicios de abastecimiento y regulación*

~~Producción de alimentos, agua, aire (y su calidad), biodiversidad, captura de carbono - (funciones básicos para supervivencia humana)~~

*Servicios culturales*

~~Paisaje, tradición, patrimonio, sentido de pertenencia, belleza, carácter etc~~

## 2. El Buen Gobierno, para una Planificación Colaborativa

---

¿Cómo se gestiona el territorio?

Así?

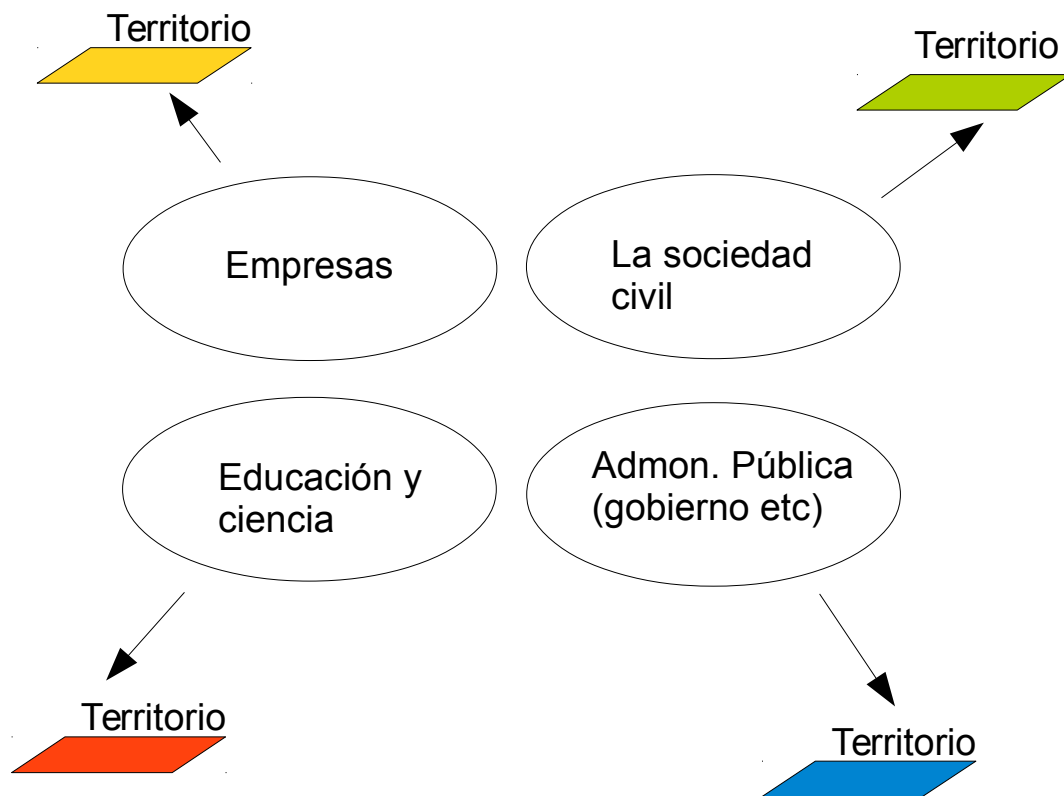

¿Cuál de estos modelos es el más eficaz?

¿Cuál es el más democrático?

¿O así?

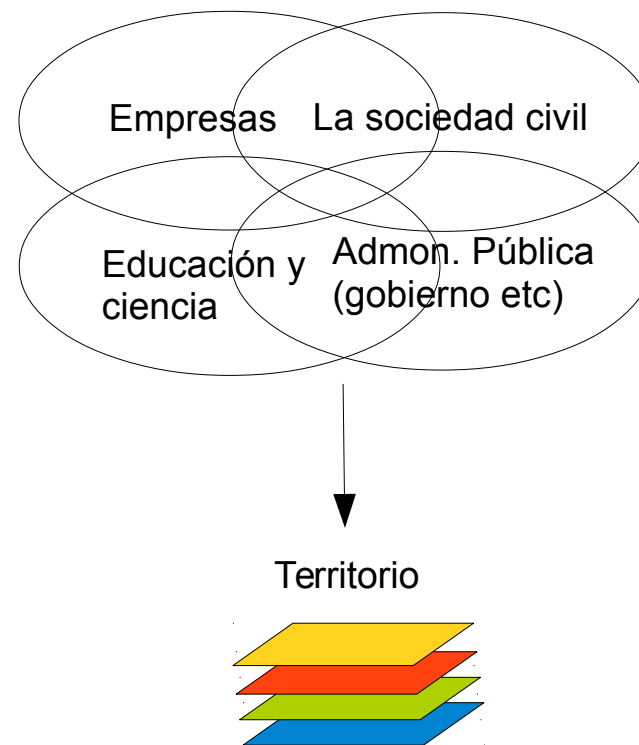

### 3. Investigación social para mejorar la gestión territorial - Estudios de caso

---

El mismo enfoque se puede aplicar en estudios de casos muy diversos - todos relacionados con la gestión del territorio.

**Ejemplo 1:** Estrategias participativas para la valoración de la red de Vías Pecuarias

**Ejemplo 2:** Modelización de las dinámicas de usos del suelo en la red de parques nacionales españoles y su entorno (DUSPANAC).

**Ejemplo 3:** Valoración del Patrimonio Rural de la Obra Pública (VAPROP)

**Ejemplo 4:** Haciendo realidad las políticas de cambio climático. Implementación de EERR en España para reducir los gases de efecto invernadero (COMPLEX)

#### Técnicas Investigación-Acción-Participativa (IAP)

##### Actividades no-participativas

1. Identificar la cuestión
2. Identificar agentes clave

##### Actividades participativas

3. Identificar la cuestión
4. Bola de nieve
5. Sociogramas
6. Lineas de tiempo
7. Identificación de retos/recursos
8. Propuestas de acción
9. Evaluación participativa del proceso participativo

## 4. Ejemplo 1: Las Vías Pecuarias (VVPP)

---

# ENTENDIENDO EL TERRITORIO – ESTRATEGIAS PARTICIPATIVAS para la VALORACIÓN de la red de VÍAS PECUARIAS en la COMUNIDAD DE MADRID

1. Dialogo con el pasado
2. Conociendo el presente
3. Pensando en el futuro.



## 5. Las Vías Pecuarías (VVPP) - ubicación

---

Vías pecuarias de la comunidad de Madrid con relieve y área de interés

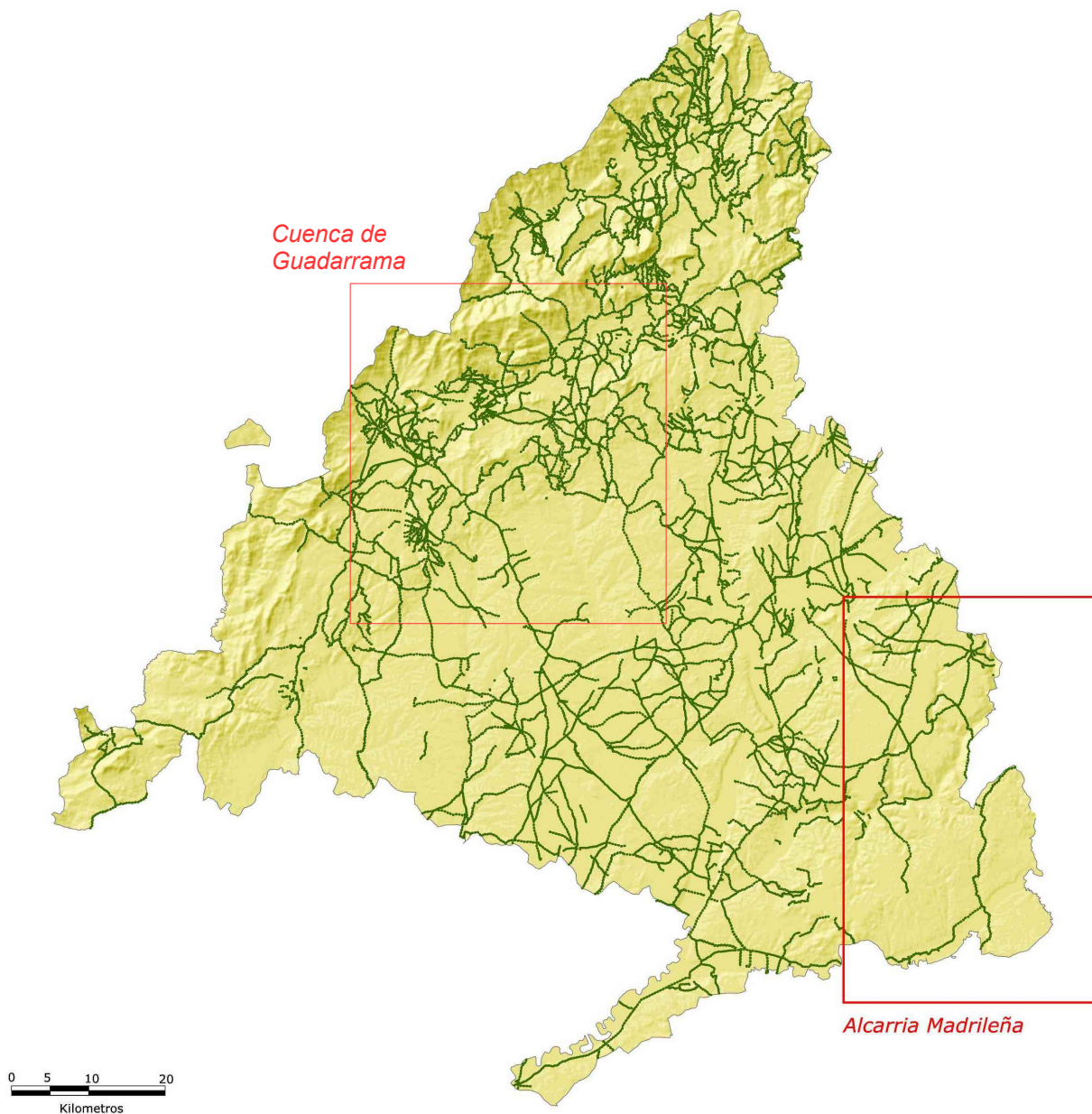

### Leyenda

- ..... Vías Pecuarías
- Limites de la CM

## 6. Las Vías Pecuarias (VVPP) – dialogo con el pasado: los agentes clave

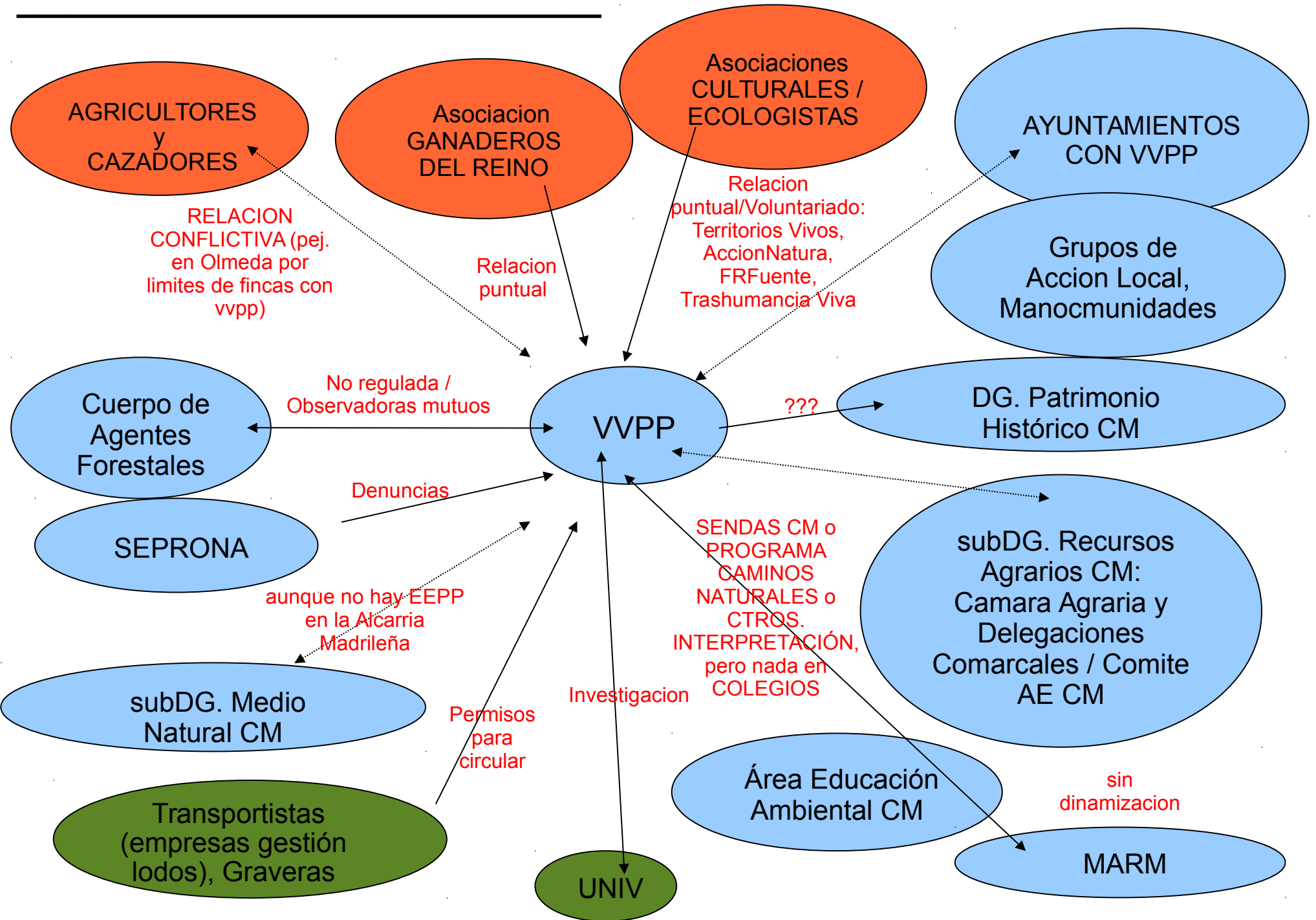



## 7. Las Vías Pecuarias (VVPP) – dialogo con el pasado: Entrevistas e historias de vida

---

**Agentes I:** Ayuntamientos, ADL, ADS, Asociaciones de agricultores y ganaderos, Asociaciones de mayores, Asociaciones culturales, Asociaciones de mujeres, GAL, Área de VP, Agentes forestales

Agentes I - Entrevista semiestructurada

Presentación proyecto Vías Pecuarias-OCT  
Presentación entrevistado/a

Opinión sobre agricultura, ganadería y Vías Pecuarias de la zona

Lugares de interés etnográfico y caminos históricos

Opinión agricultura y ganadería ecológica de la zona

Opinión futuro actividad agropecuaria

**Agentes II:** agricultores, ganaderos y gente conocedora de la historia y/o evolución de las VP

“Historias de vida” Agentes II  
En torno a las vías pecuarias

**Objetivos:**

Conocer el desarrollo general histórico de los municipios.

Conocer el desarrollo general histórico de la actividad ganadera en los municipios.

Conocer el desarrollo de las vías pecuarias y manejo histórico de los recursos asociados.

Identificar “lugares etnográficos” y “caminos históricos”

identificación de nuevos agentes clave

# 8. Las Vías Pecuarias (VVPP) – dialogo con el pasado: Línea de Tiempo de la Ganadería extensiva y trashumancia en España

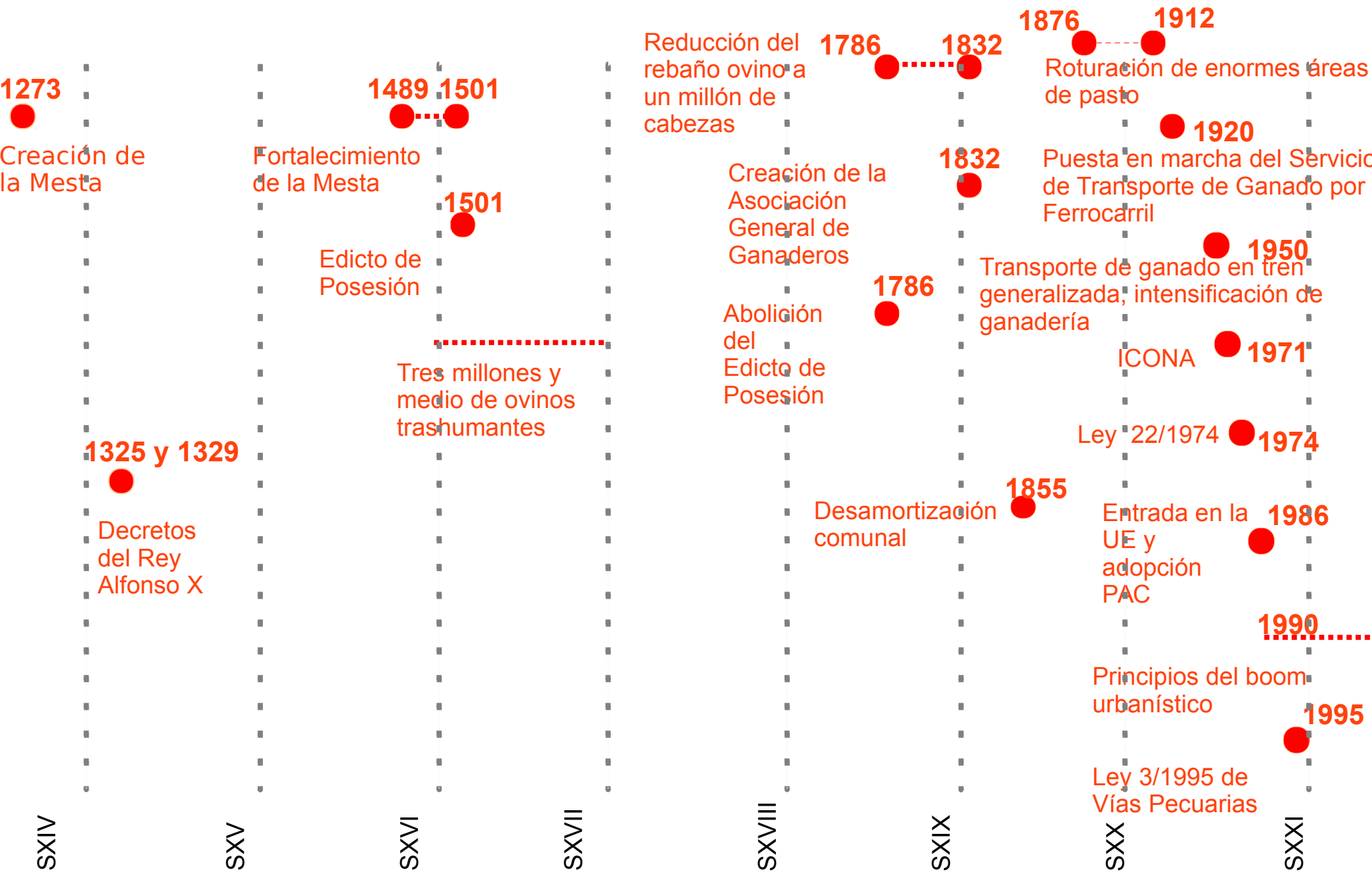

## 9. Las Vías Pecuarias (VVPP) - Conociendo el presente, problemas y retos..

---

### Construcción participativa de sociogramas

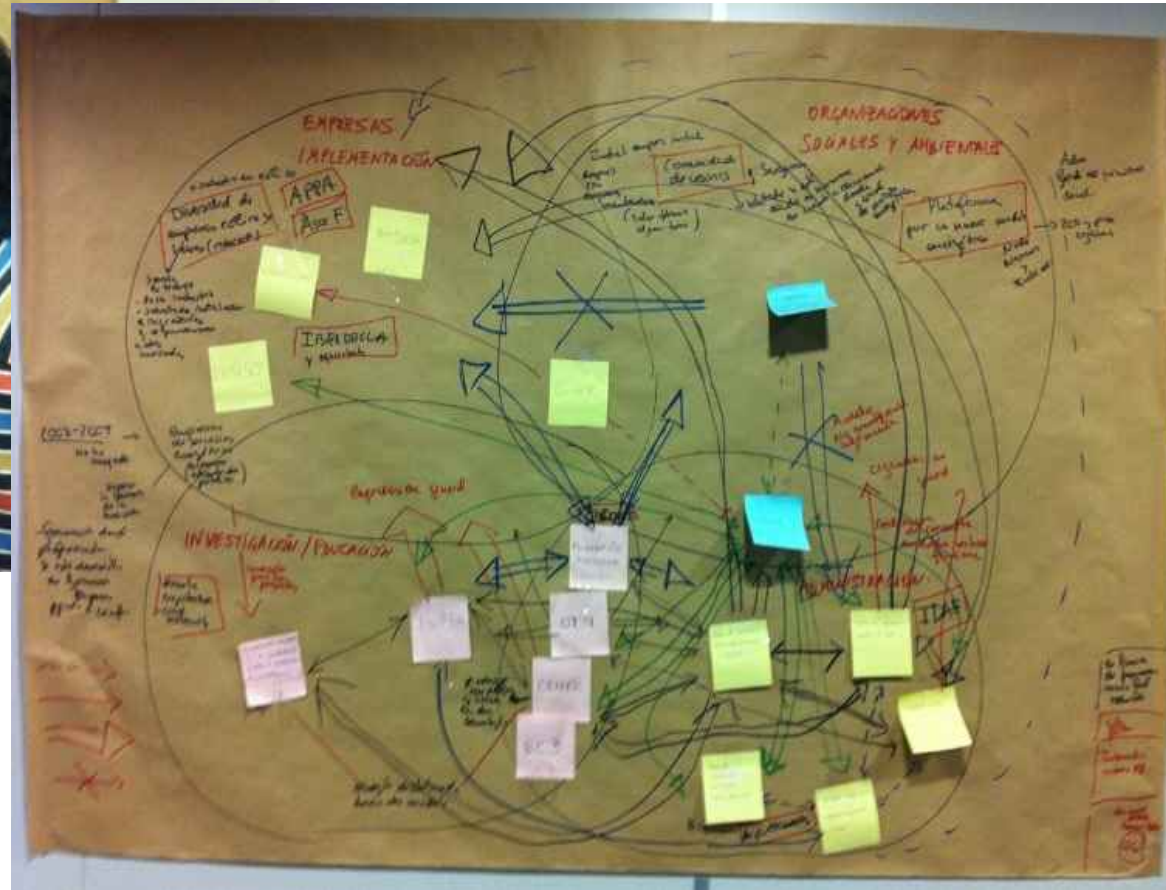

# 10. Las Vías Pecuarias (VVPP) - Conociendo el presente, problemas y retos..

## SOCIOGRAMAS

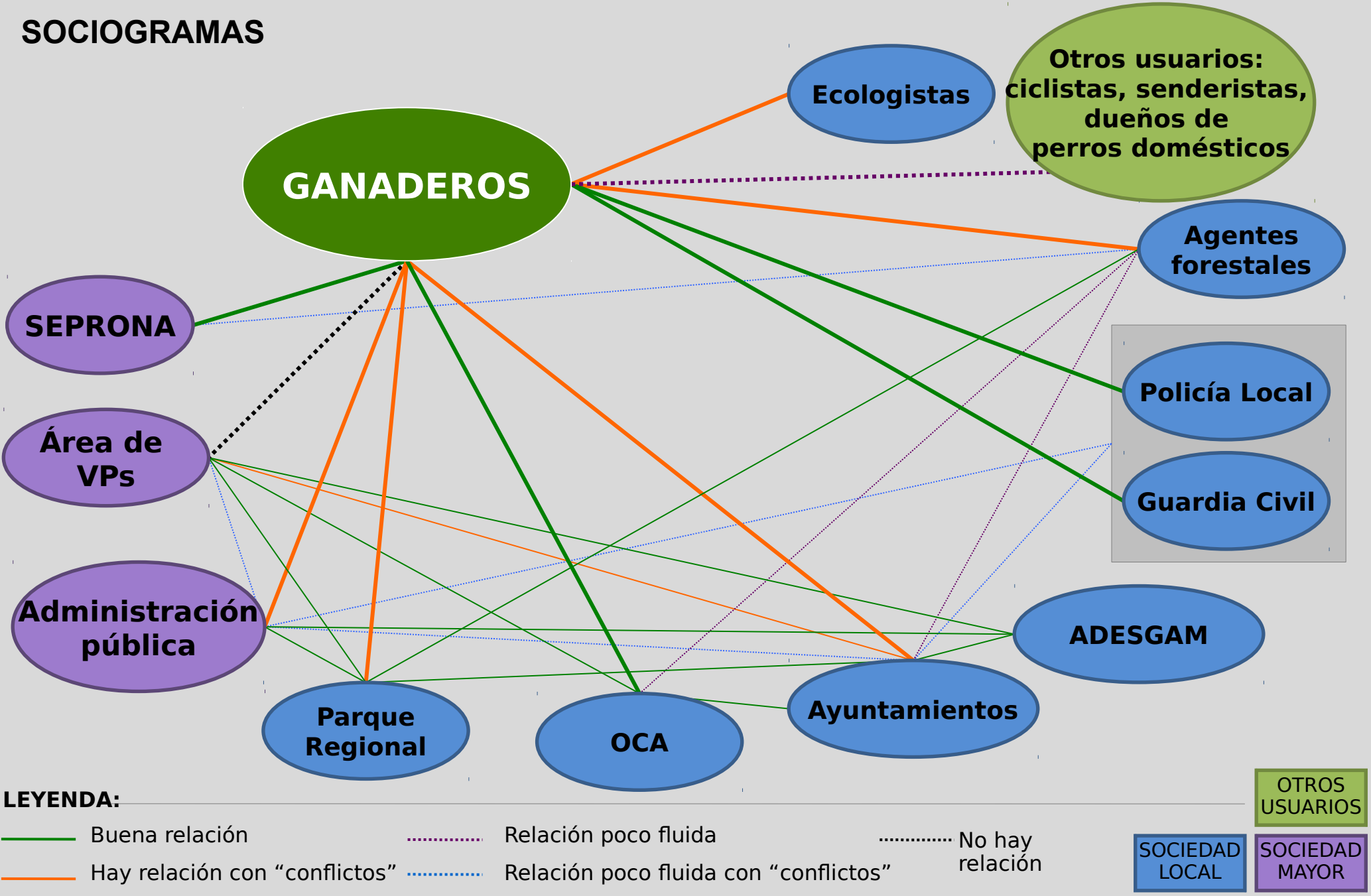

# 11. Las Vías Pecuarias (VVPP) - Conociendo el presente, problemas y retos..



# LEYENDA ÁRBOL DE PROBLEMAS GENERAL

CONSECUENCIA PRINCIPAL DE LA SITUACIÓN ACTUAL DEL  
LA GANADERÍA EXTENSIVA Y MOVIMIENTOS DE GANADO

GRUPOS DE TRABAJO: CAUSAS PRINCIPALES

GRUPO DE TRABAJO TRANSVERSAL: INFORMACIÓN, DIFUSIÓN Y SENSIBILIZACIÓN

PROBLEMÁTICAS ESPECÍFICAS DE INFRAESTRUCTURAS  
Y CONTINUIDAD DE VVPP Y CAMINOS PÚBLICOS

PROBLEMÁTICAS ESPECÍFICAS DE ORGANIZACIÓN  
E INFORMACIÓN DE Y ENTRE LA SOCIEDAD Y LAS ADMINISTRACIONES

PROBLEMÁTICAS ESPECÍFICAS DE LOS RECURSOS NATURALES ASOCIADOS  
A LA ACTIVIDAD GANADERA EXTENSIVA Y EL MOVIMIENTO DEL GANADO

PROBLEMÁTICAS ESPECÍFICAS TÉCNICAS Y DE LEGISLACIÓN

## 12. Las Vías Pecuarias (VVPP) - Pensando en el futuro..

Estrategia participativa para la revitalización del espacio público del entorno del río Jarama

Acciones concretas para resolver..

Nº	Descripción
1	Plantación de chopera pegada al río y al puente antiguo de Titulcia.
2	Entrada impracticable al extremo del cordel de los Manchegos pegado al puente antiguo de Titulcia en el municipio de Ciempozuelos
3	Entrada de la gravera perteneciente a la empresa EIFFAGE Infraestructuras. No hay enlace con la vía pecuaria.
4	Camino paralelo a la gravera. Inexistencia de señalización de vía pecuaria.
5	Punto de unión del camino secundario con el principal de la gravera.
6	Inexistencia de trazado del Cordel de los Manchegos o trazado de camino susceptible de que sea camino público. Incidencia número 1 recogida en el Plan de Uso y Gestión de la Red de Vías Pecuarias del Sureste de Madrid "Informe Ciempozuelos".
7	Camino que sale a la izquierda del camino principal de la gravera. Identificado como trazado del Cordel de los Manchegos.
8	Se confirma inexistencia de ningún camino público. Incidencia número 2 recogida en el Plan de Uso y Gestión de la Red de Vías Pecuarias del Sureste de Madrid ."Informe Ciempozuelos"
9	Escollera.
10	Se confirma inexistencia de ningún camino público.

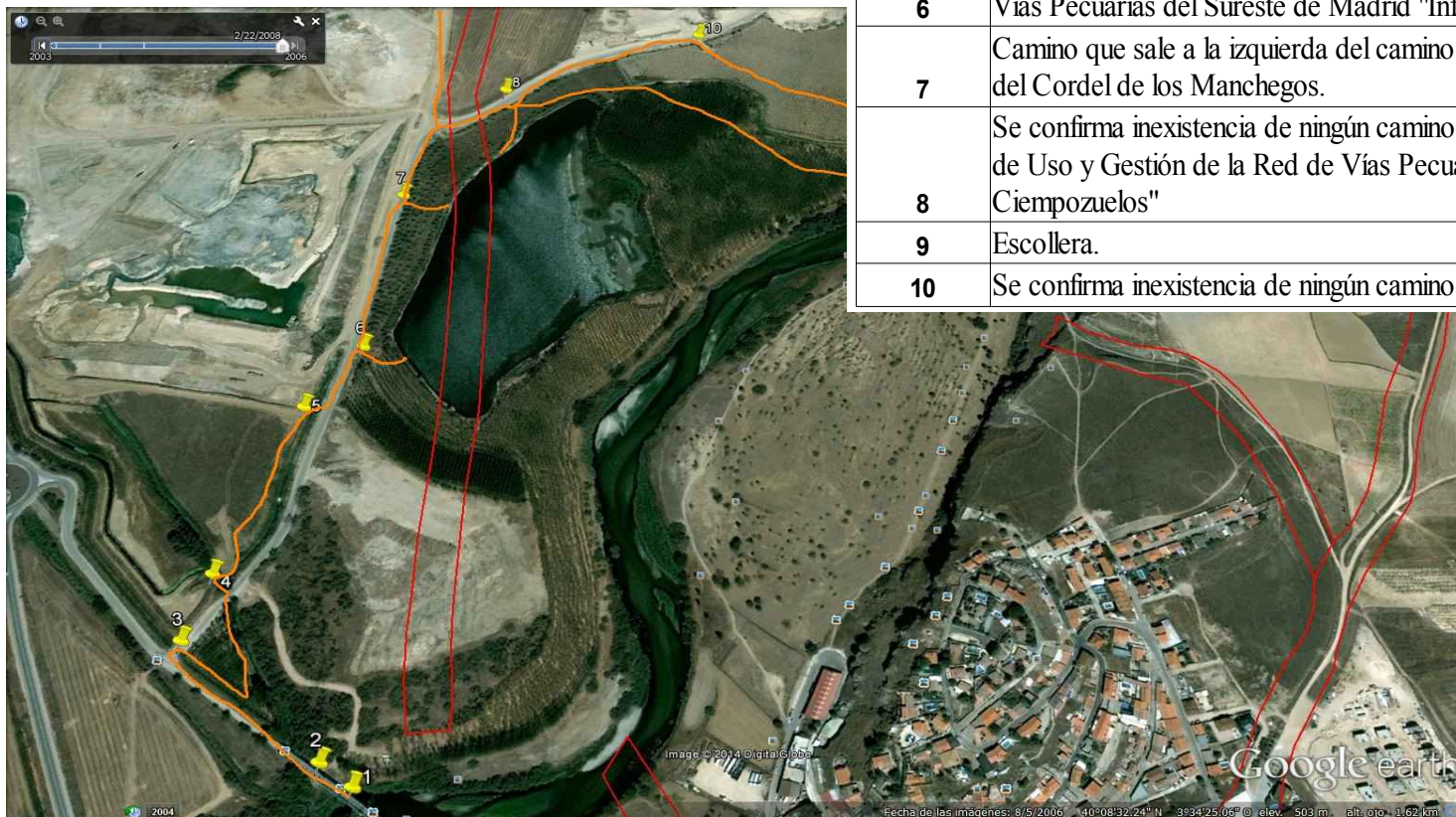

## 13. Las Vías Pecuarias (VVPP) - Pensando en el futuro..valoración del patrimonio cultural en torno a las VVPP

---

Vías Pecuarias (VVPP) y Bienes de Interés Cultural (BIC) gozan de un alto grado de protección a nivel nacional y autonómico

Conocimiento por parte de la población es clave para su conservación, y una aproximación conjunta puede optimizar el uso de los recursos:



*Tumbas visigodas excavadas en un batolito de granito, en el yacimiento de Fuente el Moro en Colmenar Viejo*  
«Fuente del Moro1 ColmenarViejo Spain» de Nachosan - Trabajo propio. Disponible bajo la licencia GFDL vía Wikimedia Commons

*Ejemplo texto de ruta guiada por la dehesa de Navalvillar*

### **GRANJAS Y NECROPOLIS VISIGODAS POR LA DEHESA DE NAVALVILLAR**

Al norte del municipio de Colmenar Viejo, sobre un paisaje de llanuras de piedemonte...se ha trazado **una densa red de caminos ligados tanto al trasiego ganadero**, como al desarrollo de núcleos de población.

Esta ruta por las dehesas del norte de Colmenar permite aproximarse a una de las sociedades y momento históricos más desconocidos. Las sociedades rurales, campesinas y ganaderas, de los orígenes de la edad media.

*ÁREA Sociedad Cooperativa Madrileña, Abril 2013*

- visitas virtuales a través de la web
- visitas turísticas "in situ"
- una **aplicación móvil descargable** para smartphones con información descriptiva, fotos y documentación de estructuras y paisajes...



# 14. Valoración y evaluación del proceso participativo

## Actividad 1: Escalera de participación – donde se localizaría este proceso participativo en la escalera?

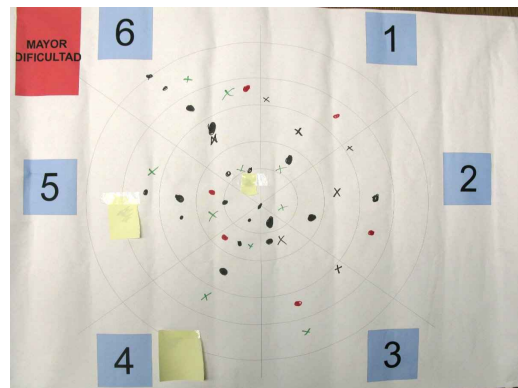

Toma de decisiones sobre END y su entorno consensuada entre agentes clave a través del uso de las visualizaciones/modelo AC DUSPANAC de gestión del END y su entorno

Agentes clave aprenden/usan el modelo AC DUSPANAC de gestión del END y su entorno

Agentes clave aprenden/usan las visualizaciones del modelo AC DUSPANAC de gestión del END y su entorno

Agentes clave participan en la toma de decisiones para la elaboración del modelo AC DUSPANAC de gestión del END y su entorno

Agentes clave informados y consultados para la elaboración del modelo AC DUSPANAC de gestión del END y su entorno

Agentes clave informados y consultados sobre potenciales uso del modelo AC DUSPANAC de gestión del END y su entorno

Agentes clave informados sobre el modelo AC DUSPANAC de gestión del END y su entorno

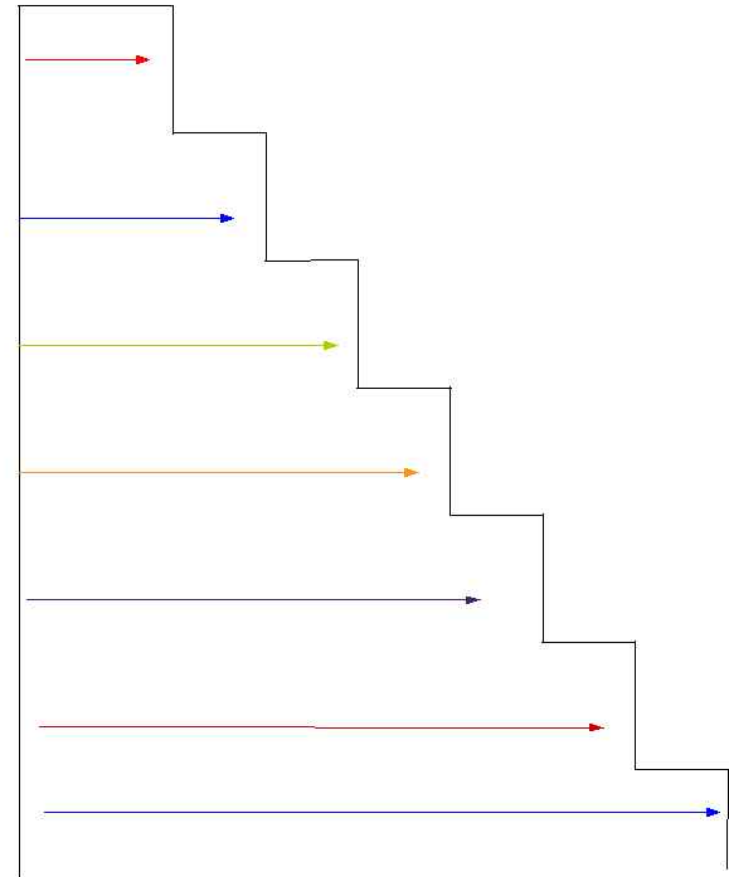

**Actividad 2: la técnica de la diana** – mejor reflexión en grupo (arriba) y actividad más difícil (abajo)

## 15. La Investigación social para una mejor gestión territorial - éxitos

---

### Éxitos:

1. Cambio de perspectiva de algunos participantes – quién realmente sabe mejor?
2. Agentes reivindican el proceso como suyo
3. Invitaciones a participar en actividades fuera del mundo científico-académico (ASAJA día de arroz 2013, jornada verde en Comarca de las Vegas 2015)



## 16. La Investigación social para una mejor gestión territorial - futuros retos

---

### A mejorar...

1. Difícil evaluar un proceso participativo con los propios agentes – somos demasiado educados para decir la verdad!
2. Asegurar impacto al largo plazo es difícil..
3. Contexto social impide mayor participación (no se tiene en cuenta en el trabajo diario de mucha gente)
4. Tratar de evitar sesgo – muy fácil caer en *pequeño comité* de afines

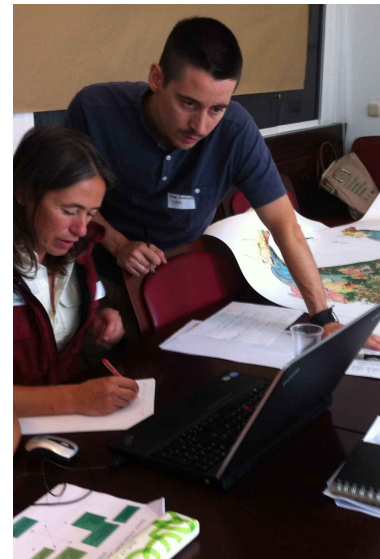

¡¡MUCHAS GRACIAS!!

[www.observatorioculturayterritorio.org](http://www.observatorioculturayterritorio.org)



Richard Hewitt  
[richard.hewitt@observatorioculturayterritorio.org](mailto:richard.hewitt@observatorioculturayterritorio.org)